

Отчёт составлен 12.08.2022

# Porsche



|                       |                |
|-----------------------|----------------|
| Марка                 | Porsche        |
| Модель                | Cayenne        |
| Поколение             | III            |
| Год выпуска           | 2018           |
| Тип кузова            | Внедорожник    |
| Двигатель             | 3 Бензин       |
| Мощность              | 3.0 AT 340л.с. |
| Коробка передач       | Автоматическая |
| Привод                | Полный         |
| Пробег                | 55227          |
| Желаемая цена продажи | BYN            |

## Общий результат

|   |                         |
|---|-------------------------|
| <b>1</b> Количество владельцев          | 0                       |
| <b>2</b> Количество ключей              | 1                       |
| <b>3</b> VIN-номер                      | Без следов изменения    |
| <b>4</b> Паспорт технического средства  | Республика Беларусь     |
| <b>5</b> Юридическая чистота            | Проверка не проводилась |
| Сведения о нахождении в залоге          | Проверка не проводилась |
| Сведения о нахождении в розыске         | Проверка не проводилась |
| Ограничения на регистрационные действия | Проверка не проводилась |

## Диаграмма состояния авто

Кузов

81%

- Кузов- Недостаток
- ДИСК и РЕЗИНА (слева спереди)- Притертость, Резина изношена

- Дверной проем передней левой двери- **Притертость**
- Дверь задняя левая- **Крашено**
- ДИСК и РЕЗИНА (слева сзади)- **Притертость**
- Крышка багажника- **Крашено, Механическое воздействие на болты крепления**
- ДИСК и РЕЗИНА (справа сзади)- **Притертость**
- ДИСК и РЕЗИНА (справа спереди)- **Притертость**
- Капот- **Скол**

## Салон

98%

- Салон- **Недостаток**
- Обшивка водительской двери- **Царапины**

## Техническое состояние

86%

- Тест-драйв- **Описание для QA**
- Течи и запотевания- **В районе переднего моста**

## Детализация технического состояния

### Airbag

100%

### Двигатель

100%

### КПП

100%

### Подвеска

100%

### Рулевое управление

100%

### Тормозная система

100%

### Трансмиссия

58%

- Течи и запотевания- **В районе переднего моста**

## Электрика

100%

- Тест-драйв- **Описание для QA**

# Осмотр и диагностика

## Кузов

---



Кузов  
Недостаток



Кузов  
Недостаток



Кузов  
Недостаток



Кузов  
Недостаток

## Салон

---



Салон  
Недостаток

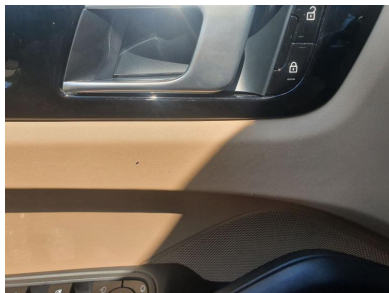

Салон  
Недостаток

## Техническое состояние

---



Тест-драйв

Описание для QA



Тест-драйв

Описание для QA



Тест-драйв

Описание для QA



Тест-драйв

Описание для QA



Тест-драйв

Описание для QA



## OBD коды и измерение ЛКП

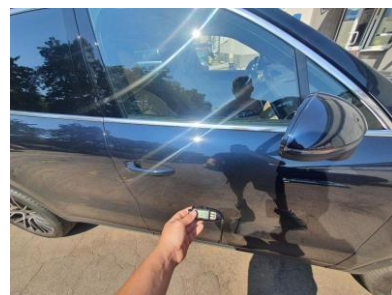
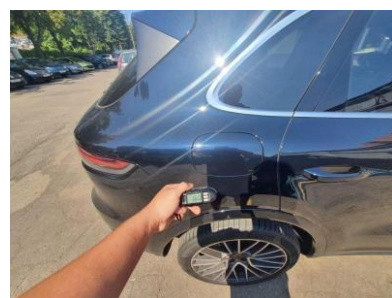
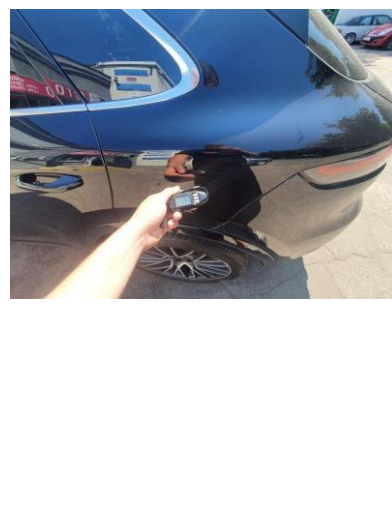
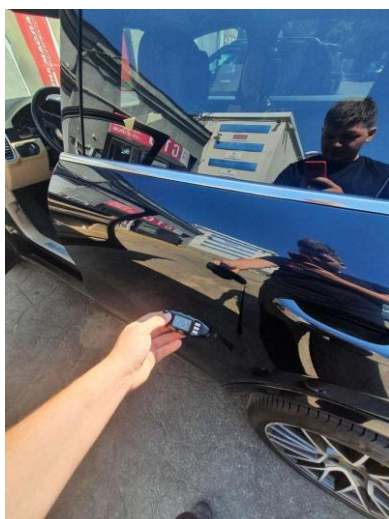
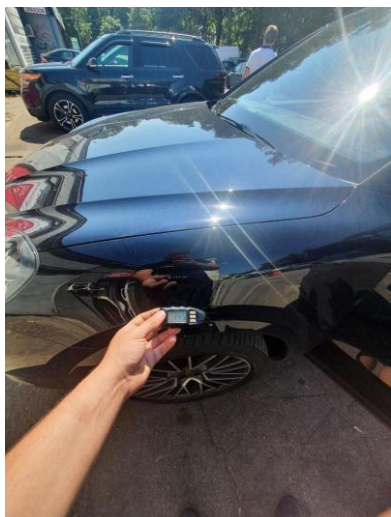

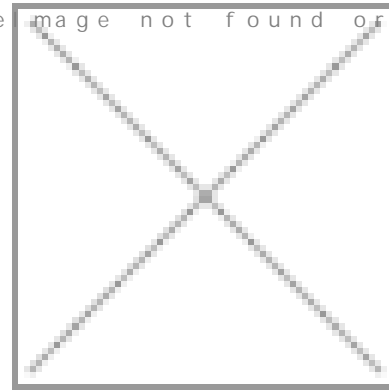
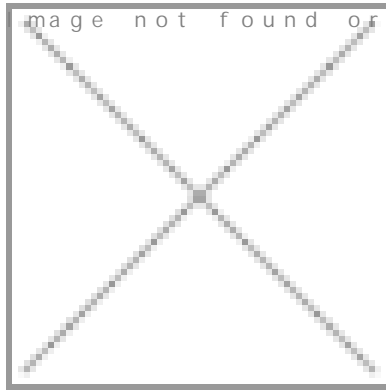

## Проверка по базам



Получение сведений о розничных транспортных средствах правоохранительными органами Республики Беларусь и СНГ. При проверке учитываются сведения по указанному **идентификационному номеру (VIN)**, номеру кузова или шасси либо **регистрационному знаку** транспортного средства.

Результаты проверки носят информационно-справочный характер и подлежат уточнению в органах внутренних дел.

WP1ZZZ9Y2KDA10473

Регистрационный знак

РРРРР

Введите знак \*

Отправить

Транспортное средство с VIN, номер кузова или шасси WP1ZZZ9Y2KDA10473 в рознице не значится.  
Проверка проведена 12.08.2022 в 17:34:35

**Внимание! Поиск необходимо осуществлять по двум базам, расположенным ниже (поочередно).**

Поиск по базе, содержащей информацию о транспортных средствах (товарные позиции 8701 (за исключением субпозиции 8701 10) 8702, 8703, 8704, 8705, 8711, 8716 (за исключением субпозиций 8716 20, 8716 80, 8716 90) 1100ВД, САСИ, ввозные таможенные пошлины для личного пользования, и выпущенные в свободное обращение на территории Республики Беларусь на период с 01.01.1998 г. по 01.08.2022 г.).

Для тестирования введите WWZZZZ3ZEB104148

WP1ZZZ9Y2KDA10473

Искать

Ничего не найдено

Поиск по базе, содержащей информацию о ввозе в Республику Беларусь и таможенной процедуре выпуска для внутреннего потребления транспортных средств (товарные позиции 8701 (за исключением субпозиции 8701 10) 8702, 8703, 8704, 8705, 8711, 8716 (за исключением субпозиций 8716 20, 8716 80, 8716 90) 1100ВД, САСИ) на период с 01.01.1998 г. по 01.08.2022 г., без учета транспортных средств, выпущенных в соответствии с таможенной процедурой выпуска для внутреннего потребления с ограничениями по пользованию и флоту распространения.

Введите номер

WP1ZZZ9Y2KDA10473

Искать

Дата выдачи разрешения: 2018-12-29

Код товара по ТН ВЭД: 8702221909

## Аналитическая записка

### 1 Описание проблемных зон автомобиля

Porsche cayenne 2018 Куплен у дилера в рб. Кузов в нормальном состоянии есть сколы на капоте. Окрашена задняя левая дверь и крышка багажника. Двигатель работает нормально. Жидкости в норме Стёкла оригинал. Днище в нормальном состоянии. На подъёмнике выявлены микротрещины на верхних рычагах. Есть запотевание по сальнику карманного вала. Защиту снимать запретили собственник. Диски имеют повреждения от бордюров. Резина 18 года есть повреждения на заднем правом колесе. Передняя резина под замену, правое колесо подьедет требуется развал. Колодки стоят свежие тормозные колодки, диски в норме. Салон в нормальном состоянии за исключением пры дефектов на водительской карте. Багажник в норме запаска отсутствует. Пробег оригинал по компьютеру и общему состоянию. Акпп в норме. Электрика исправна. Тестдрайв не выявил доп неисправностей. Кд есть ошибки в истории активных нет.

### 2 Рекомендации по устранению проблемных зон

ТО согласно пробегу

### 3 Рекомендованная стоимость с учетом торга

295000 BYN





# Основные фотографии автомобиля

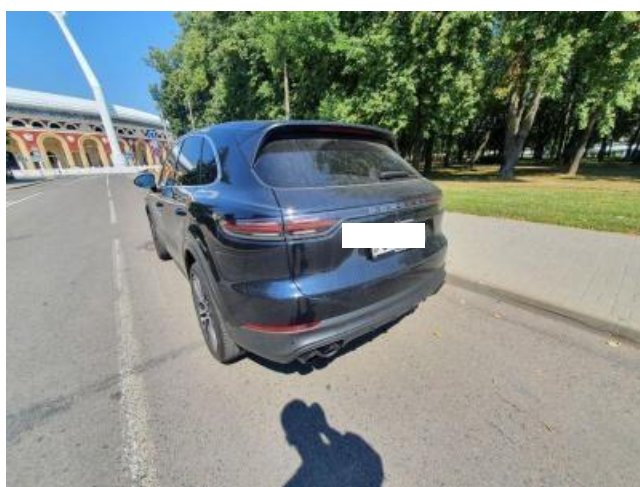



# Основные фотографии автомобиля

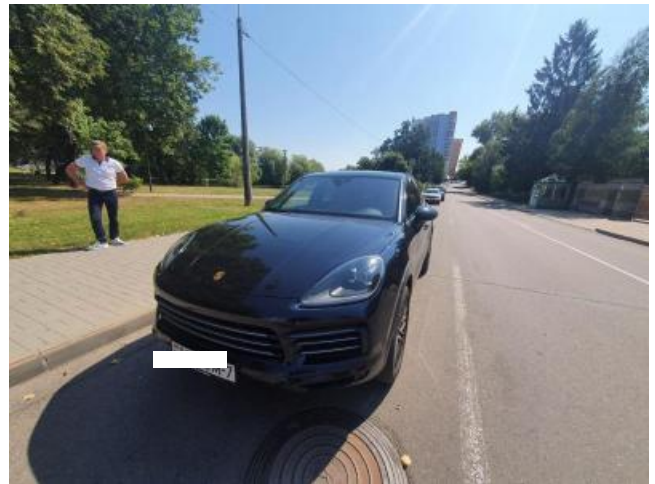

# Основные фотографии автомобиля

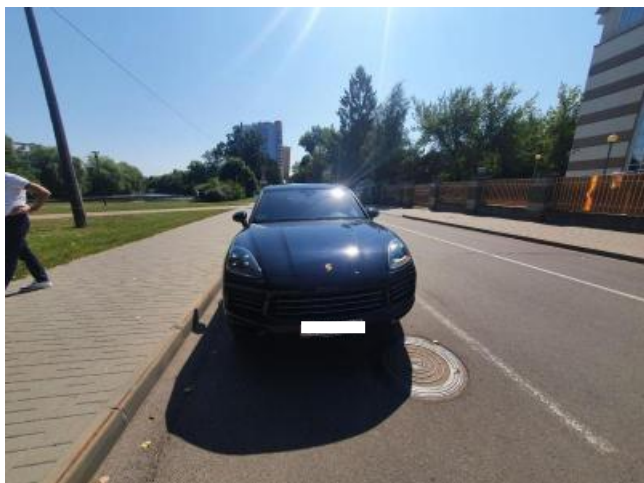



# Основные фотографии автомобиля

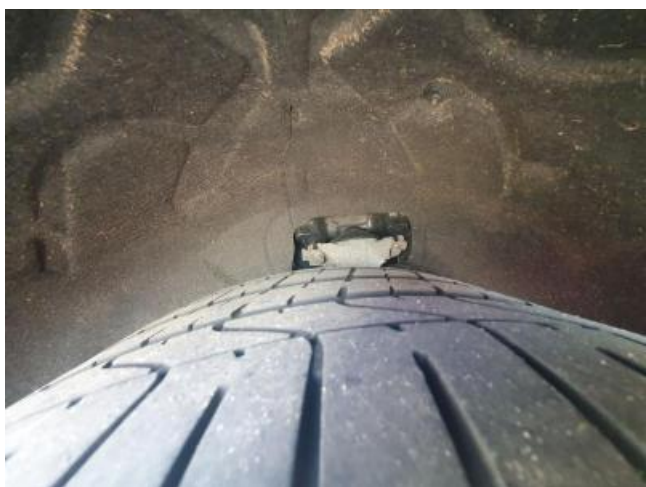



# Основные фотографии автомобиля

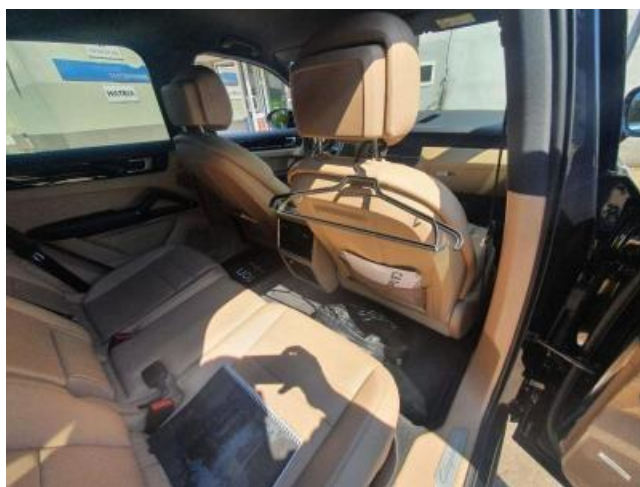

# Основные фотографии автомобиля





# Основные фотографии автомобиля





# Основные фотографии автомобиля

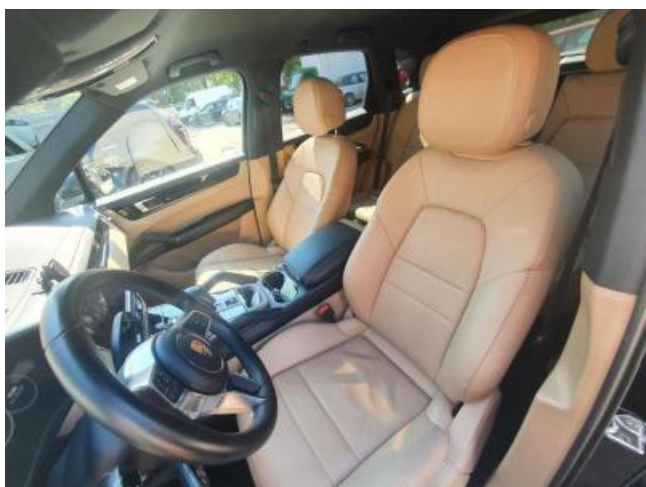

# Основные фотографии автомобиля



# Основные фотографии автомобиля

